

근린생활시설(화원,36.57M2) 증축

바닥 : 기존바닥마감(THK30 화강석마감)

벽 : 시멘트벽돌1.0B + THK12.5 방화석고보드2겹위 비닐페인트 / THK24 복층유리  
(직접외기 : THK135 단열재 / 간접외기 : THK90 단열재)

천정 : 기존 콘크리트면위 THK220 단열재위 지정색 뽕칠마감

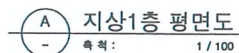

## PROJECT 시험형



세종문화회관

## KEY PLAN

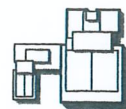

**NOTE**

1. 본 도면은 A3기준으로 작성되었음

[illegible]

NO.	DATE	REVISION DESCRIPTION
-----	------	----------------------



**CONSULTANT**

**합동심사**

성 격	출생	나이	성별
	성명		
	점수1		
	점수2		
	특성		

**TITLE**

지상1층 평면도(변경후)

SCALE 1/100

DRAWING No.	A-005
도면번호	
SHEET No.	1 of 1

FILE NO.	FILE
000000	No. 1
FILE NAME	
000000	

# <변경후>

근린생활시설(약기점, 22.4M2)용도변경

바닥 : 기존바닥 마감(대리석 마감)

벽 : THK10 강화유리

천장 : 기존 천장 마감(석고보드의 페인트 마감)

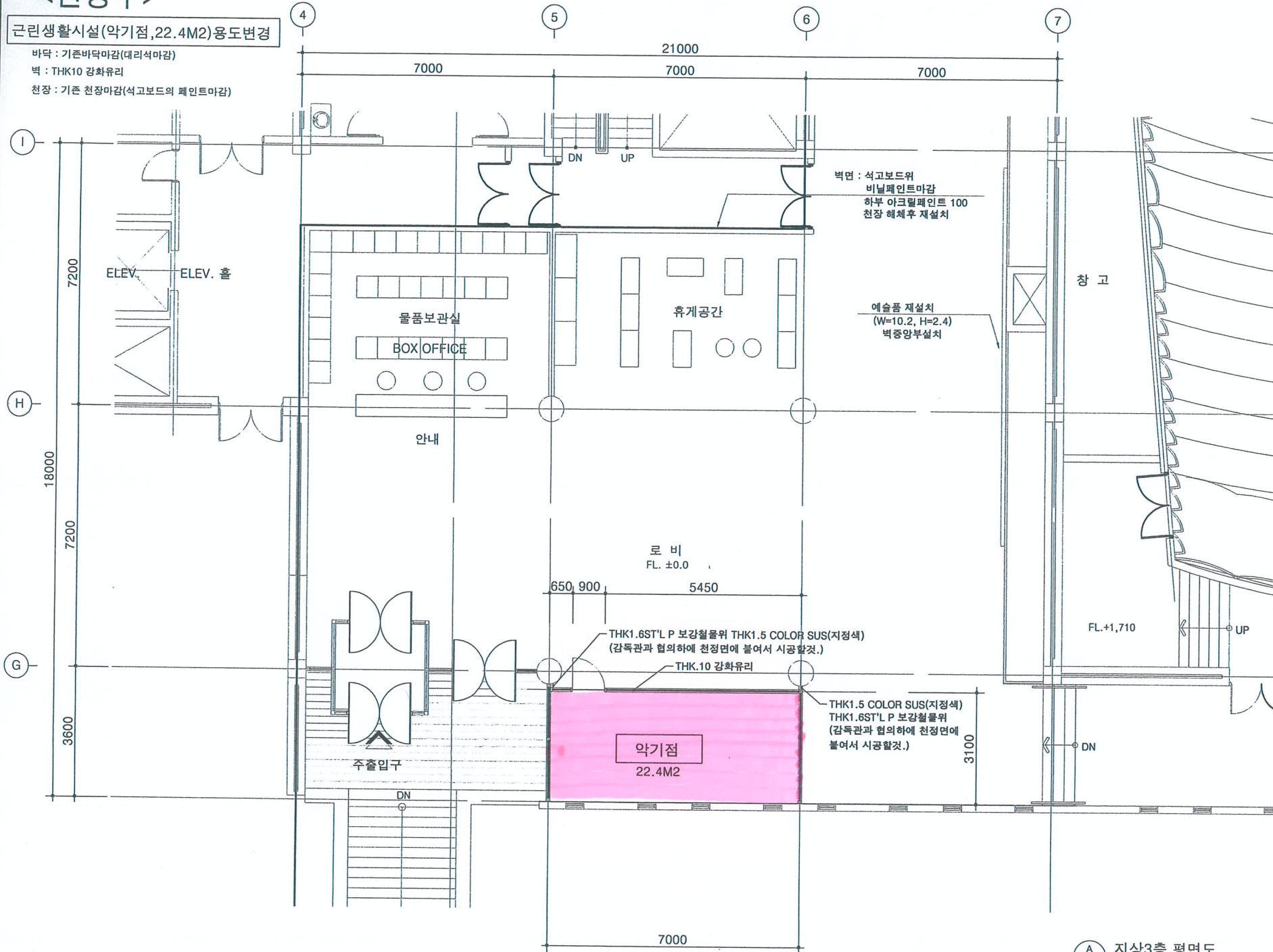

A 지상3층 평면도  
축척: 1/100

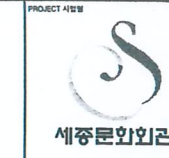

KEY PLAN

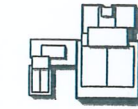

NOTE

1. 본 도면은 A3기준으로 작성되었음
2. 약기점 sus frame 지지용 양카볼트 시공시 감독관의 승인을 득한후 시공할것.

NO.	DATE	REVISION DESCRIPTION

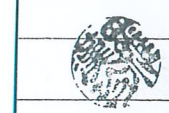

CONSULTANT

장동성

구분	내역	비고

TITLE  
지상3층 평면도(변경후)

SCALE	1/100
DRAWING No.	A-007
SHEET No.	
FILE NAME	